

Pavistamp®

Fabricamos tus sueños | Producing your dreams

Casos de éxito empresarial

Hotel Mondrian Ibiza



Pertencientes a:

AEPC
ASOCIACIÓN ESPAÑOLA DE
PAVIMENTOS CONTINUOS



Hotel Mondrian Ibiza

01 Obra Nueva

02 Revestimientos y pavimentos decorativos

03 Decopox, Stone Feel Concrete, Pavicem, y Pavistamp Impreso

01 **Introducción**

02 **Proyecto**

03 **Sistema seleccionado**

04 **Preparación**

05 **Entrega de la obra**

06 **Éxito del proyecto**

07 **Estado actual**

08 **Agradecimiento: Empresa aplicadora**

→ Hotel Mondrian Ibiza

P



VARIOS SISTEMAS

➤ En noviembre de 2023, se llevó a cabo una **destacada obra** en el lujoso Hotel Mondrian de Cala Llonga de Ibiza, en las Islas Baleares (España).

➤ Esta es una obra maestra de diseño y elegancia mediterránea. **Pavistamp**, con sus materiales excepcionales como **Decopox, Stone Feel Concrete, Pavicem y Pavistamp Impreso**, ha desempeñado un papel crucial en la realización de este proyecto.

➤ La elección de **materiales de alta calidad** y la contribución de Pavistamp han sido clave en la **creación de un espacio de lujo auténtico** y único y que promete ser un destino codiciado para aquellos que buscan una experiencia excepcional en uno de los lugares más hermosos de Ibiza.

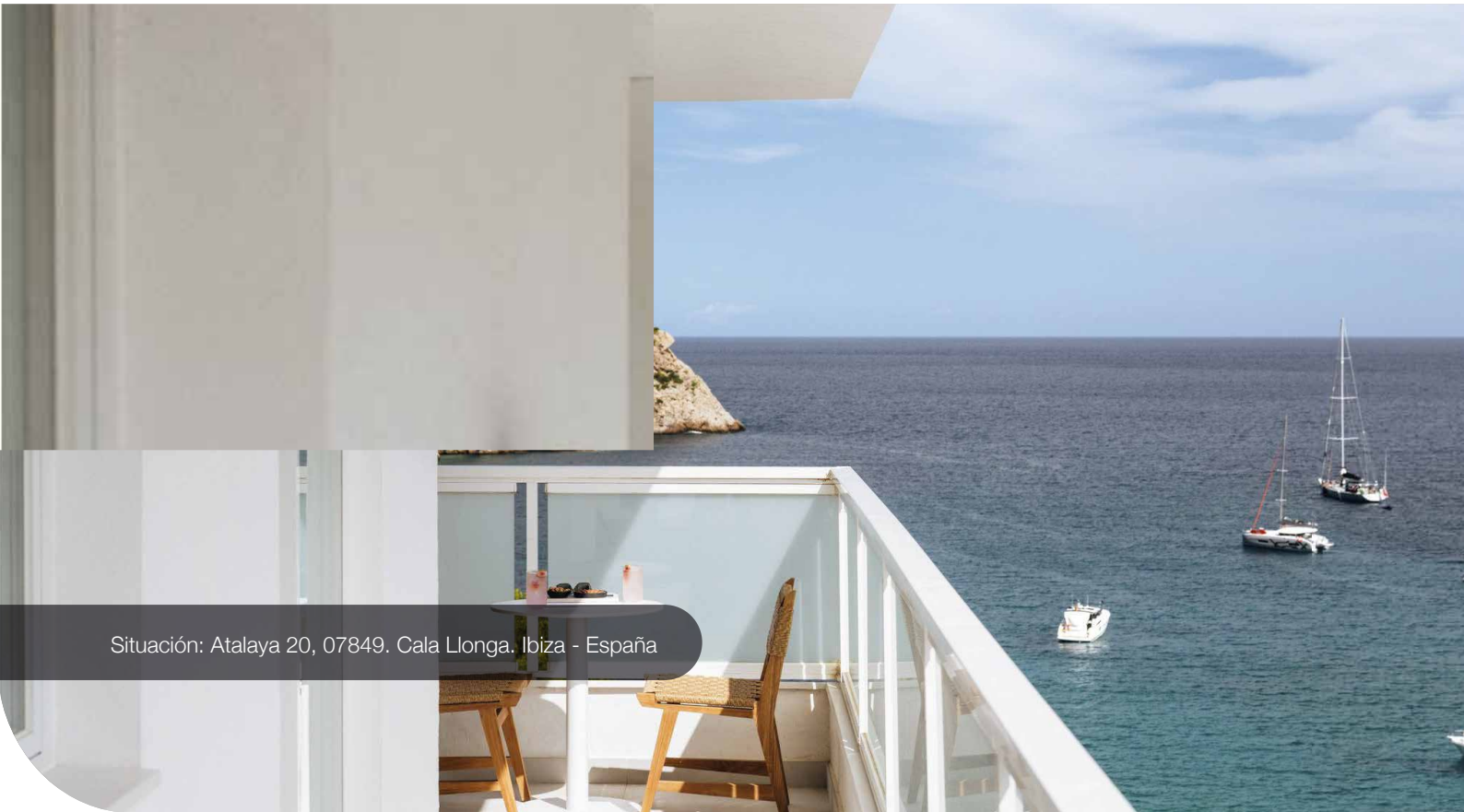

Situación: Atalaya 20, 07849. Cala Llonga, Ibiza - España

Hotel Mondrian Ibiza

DECOPOX



El Mondrian Ibiza, con vistas a las aguas turquesas del mar Balear en la preciosa costa este de Ibiza, lleva su sofisticación elegante, su diseño innovador y su extraordinario servicio al Mediterráneo.

El hotel cuenta con 154 espaciosas habitaciones con la estética exclusiva de Mondrian. Dos acogedoras piscinastipo lounge con fascinantes vistas a la costa y tres innovadores destinos de restauración para dar vida a los sabores de las islas Pitiusas con cócteles artesanales y platos creativos.



Hotel Mondrian Ibiza

DECOPOX

Pertenciente a la exclusiva cadena de hoteles **Mondrian** y propiedad de Ennismore, se prepara para abrir sus puertas en un **entorno paradisíaco** en la bahía de Cala Llonga, Ibiza.

Un **oasis de lujo**, que ofrecerá a sus huéspedes una experiencia sin igual, ha sido diseñado por el **prestigioso estudio** de interiorismo madrileño y en colaboración con nuestra experiencia y la de nuestro **instalador experto**.



Ventajas

Estos sistemas permiten a los diseñadores y arquitectos **adaptar** la estética del revestimiento según las **necesidades y preferencias** específicas del proyecto.



Composición del Sistema

DECOPOX

Sus ventajas incluyen la **falta de juntas**, una superficie no absorbente, alta durabilidad y personalización en la elección de colores.

Este sistema es una **solución versátil** que puede mejorar tanto la **funcionalidad como la estética** de diversas áreas.



Mortero epoxi tricomponente
Barrera de vapor (A+B+C)



Imprimación epoxi
100% sólidos



Mortero epoxi decorativo
base agua (A+B)



Mortero epoxi decorativo
base agua



Gel de poliuretano
base agua



Resina poliuretánica
al agua



Entrega de la Obra 2023

DECOPOX

Los espacios clave en la creación de la **atmósfera de lujo y sofisticación** del Mondrian Ibiza son el hall del hotel y los baños de las habitaciones. Para estos espacios cruciales, Decopox de Pavistamp se ha erigido como la elección ideal.

Este revestimiento combina la elegancia estética con una **durabilidad excepcional**. Su acabado refinado y resistencia al desgaste garantizan que la belleza del diseño interior perdure durante años.





Composición del Sistema

STONE FEEL CONCRETE

Stone Feel es un mortero para pavimentos fluido de la familia **Green Line Eco**.

Se trata de lograr un suelo con **cristales reciclados**, específicamente realizado con **pavimentos continuos** con hormigones hi-tech 100% de agregados de reciclado.



Mortero epoxi tricomponente
Barrera de vapor (A+B+C)



Imprimación epoxi
100% sólidos



Mortero epoxi decorativo
base agua (A+B)

Hotel Mondrian Ibiza

STONE FEEL CONCRETE

Proceso de fabricación de las estructuras y revestimientos:

Construcción de la Estructura de la Barra: En la fase inicial, se ha erigido la estructura de soporte de la barra, que actúa como cimiento para el pavimento. Una vez completado el esqueleto de la barra, se ha procedido a construir la estructura principal, incorporando superficies horizontales y verticales.

Aplicación de Stone Feel Base: A continuación, se ha aplicado Stone Feel Base en dos capas. Este revestimiento sirve como cimiento sólido para el pavimento, asegurando una superficie robusta y duradera.

Utilización de Stone Feel Acabado: Tras la aplicación de la base, se ha empleado Stone Feel Acabado, que confiere el toque final al pavimento, otorgándole una apariencia elegante y estilizada.

Proceso de Curado y Alisado del Sistema: Una vez completadas las capas base y de acabado, se ha llevado a cabo un minucioso proceso de curado y alisado del sistema. Esto garantiza que el pavimento resulte uniforme y libre de imperfecciones.

Acabado Definitivo de la Barra: Tras la finalización de los pasos anteriores, se ha logrado un acabado definitivo excepcional para la barra. Esta superficie no solo es visualmente atractiva, sino también excepcionalmente duradera y resistente al desgaste.

En conjunto, este proceso asegura que la barra cuente con un pavimento de alta calidad, que cumple con los estándares deseados en términos de resistencia y estética.



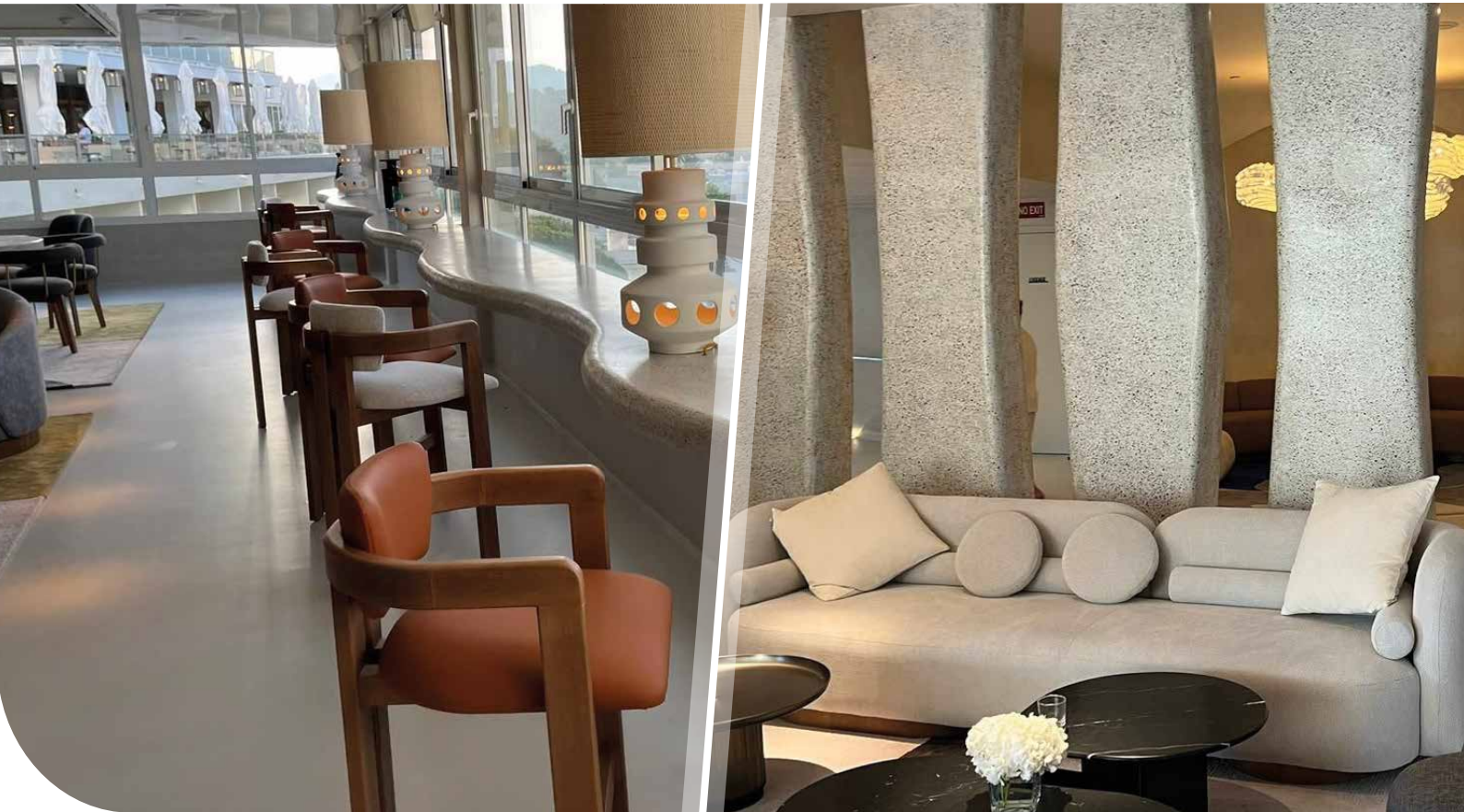

Entrega de la Obra 2023

STONE FEEL CONCRETE

En este proyecto, **Stone Feel Concrete** de **Pavistamp** ha sido el material elegido para crear una superficie que no solo deslumbra visualmente, sino que también garantiza **resistencia y durabilidad**.

La apariencia rústica y auténtica de **Stone Feel Concrete** aporta **calidez y carácter** a este espacio, y su versatilidad se extiende a las columnas de la cafetería y la zona de descanso, creando coherencia en el **diseño interior**.





Composición del Sistema

PAVICEM + BARRERA DE VAPOR

Revestimiento decorativo que aglutina la **belleza de un decorativo y la resistencia de un industrial**.

No tiene juntas, de poro cerrado y no es absorbente y en conjunción con una imprimación y barrera de vapor para **revestimientos de resinas**, transforma un entorno sobrio en **algo brillante**.



Para la preparación de suelos y paredes 0,2 mm (espesor)



Para la renovación y decoración de suelos 2 mm (espesor)



Adhesivo viscoso para la unión de piedras



Esmalte de poliuretano alifático base solvente



Cemento especial, áridos seleccionados, aditivos, resinas y pigmentos.



Esmalte de poliuretano alifático base solvente.



Mortero epoxi tricomponente Barrera de vapor

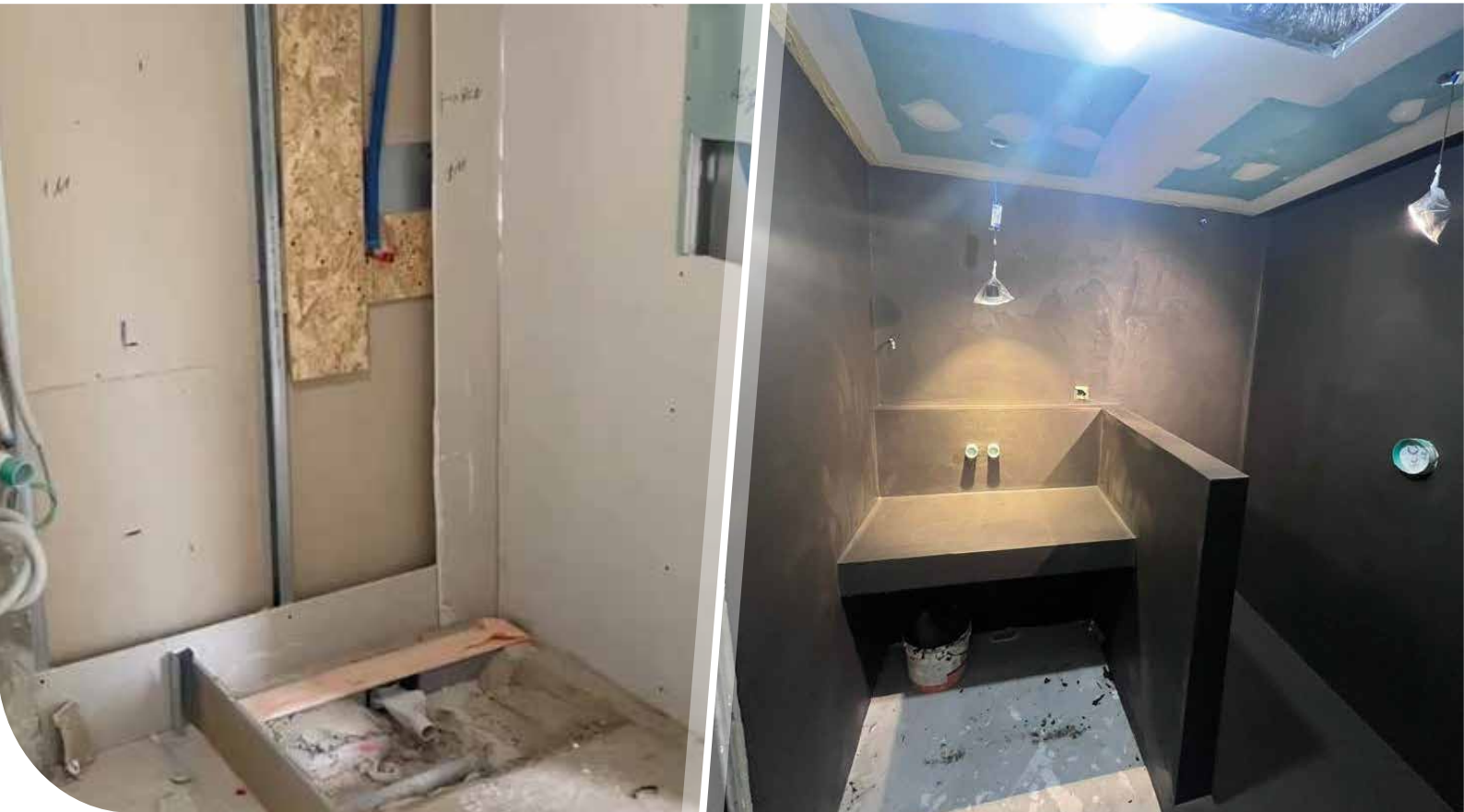

Preparación y aplicación del producto

PAVICEM

La capacidad de **Pavicem** para destacar los **detalles** y su **resistencia al paso del tiempo** lo convierten en la elección perfecta para un espacio que alberga valiosas obras de arte.

Pavicem es un **microcemento cementoso** y que no solo es un material funcional, sino también un **elemento estético** que mejora la apreciación del arte.

→ Ventajas

Este sistema es un revestimiento continuo liso de entre 2 a 3mm de espesor, y es apto tanto para interiores como para exteriores y alta resistencia al desgaste. Su aplicación se realiza sobre superficies de hormigón, cerámica o terrazo... mediante la aplicación de sucesivas capas.

En este caso, la placa de yeso fue la mejor alternativa, por su **rapidez y facilidad de uso**.



Preparación y aplicación del producto

PAVICEM

Este material es perfecto para combinar en obras junto a una infinidad de materiales. Su **fácil aplicación** permite crear ambientes y decoraciones **únicas y personales** como es el caso de este proyecto único en su categoría.

Con Pavicem consigues resultados **modernos y muy confortables**.





Entrega de la Obra 2023

PAVICEM

Como característica principal a la hora de la entrega de la obra con nuestro **Sistema Pavicem**, se tuvo en cuenta el diseño, la **practicidad y la elegancia**. Con accesorios empotrados para eliminar objetos innecesarios y que faciliten la limpieza, la comodidad y el acceso, **garantizando** un diseño que no le afecte al paso del tiempo





Composición del Sistema

SISTEMA REVEX RS

La estética de decenas de habitaciones fue otro **reto de difícil decisión que rápidamente fue solucionado**. Nuestra propuesta de sistema a aplicar comportaba una mezcla de estética y resistencia sin igual.

El acabado, a **gusto del cliente** pudo ser posible gracias a la variedad de resultados y colores a elegir.



Mortero ecológico para revoco en capa fina 2-3 mm



Mortero de Cal para saneamiento



Preparación y aplicación del producto

SISTEMA REVEX RS

Las catas para **evaluar resistencias y agarre del sistema propuesto**, así como la preparación del soporte fueron cruciales para que la **combinación de materiales** fuera la adecuada y sea perdurable en el tiempo.

El uso de **Stone Pool Base** como producto de base y de características impermeabilizantes hizo que los tabiques de cartón yeso quedasen **protegidos ante cualquier imprevisto** de humedad o agua que pudiera estar presente en cualquier época del año o por un imprevisto futuro.

→ Ventajas

Revex es un revestimiento de uso interior **especialmente formulado** para aplicar sobre nuestros productos de la gama Stone Feel y que consiste en un **revoco mineral coloreado** a base de dispersión de silicato potásico. Su compuesto hidrofugante permite la difusión del vapor de agua.

Ecológico por sus propiedades y sin adición de solventes es aplicable en la **mayoría de soportes** de la construcción.



Preparación y aplicación del producto

SISTEMA REVEX RS

La preparación del soporte y el estado del mismo han sido uno de los **requisitos fundamentales** por parte de la propiedad fundamentalmente, se deseaba un acabado **estético diferenciador**, una resistencia adecuada al uso, al paso del tiempo y a la funcionalidad en un lugar en el que, la frecuencia de paso de personal, clientes y mantenimiento pueda **perdurar durante mucho tiempo**.

Con nuestros sistemas, en combinación con la decoración adecuada, se consiguen resultados **modernos, resistentes y muy confortables**.

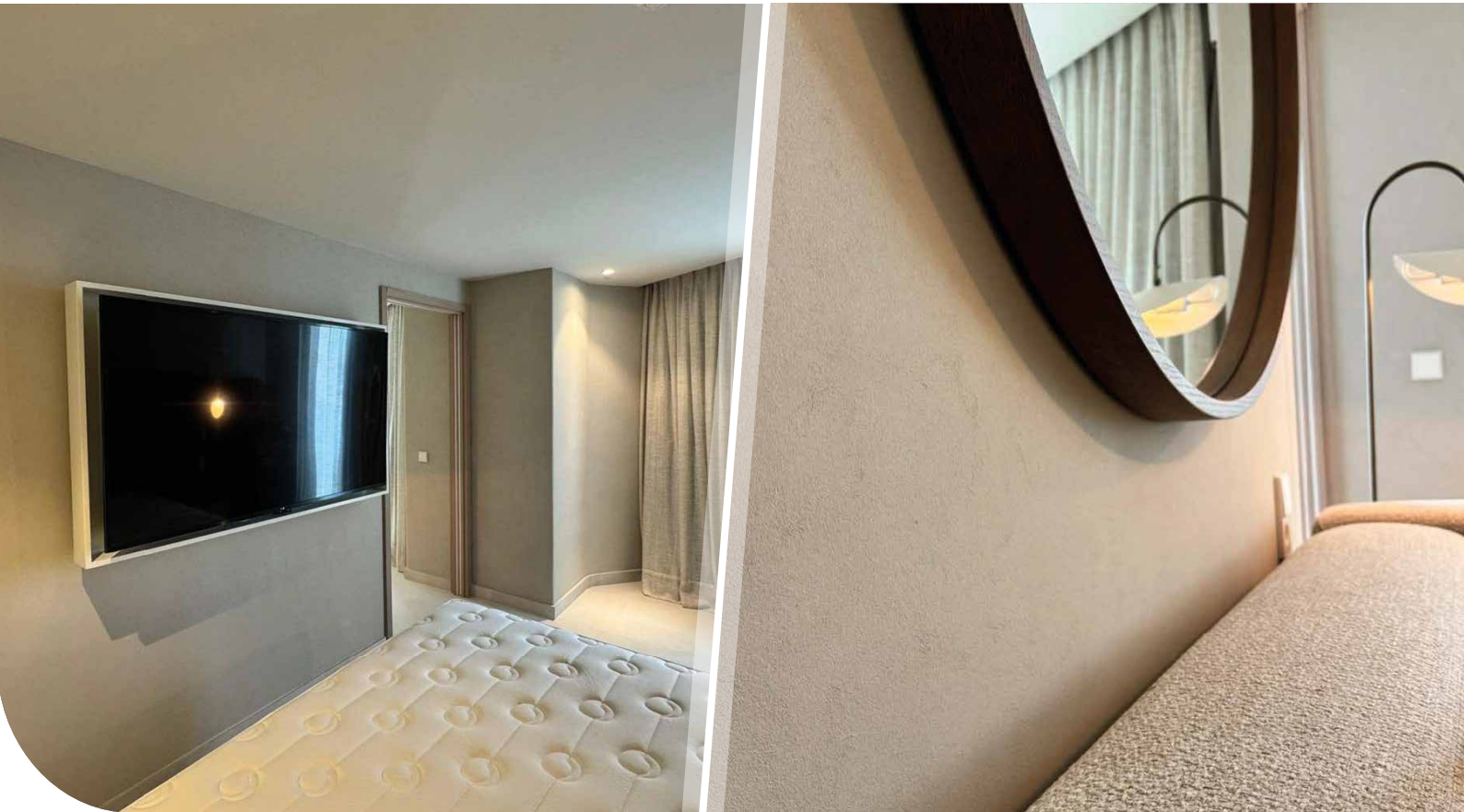

Entrega de la Obra 2023

SISTEMA REVEX RS

Como característica principal a la hora de la entrega de la obra con nuestro **Sistema Revex RS**, se tuvo en cuenta el deseo de combinación de **estética y resistencia**, todo acorde al resto de las estancias de este maravilloso hotel que se sitúa en uno de los **lugares favoritos** para muchos habituales, vecinos y visitantes de la isla





Composición del Sistema

PAVISTAMP IMPRESO

Se aplica sobre hormigón fresco y permite moldearse para obtener una capa de rodadura de **excelente dureza y durabilidad**, de alta resistencia que ofrece diferentes tipos de acabados como el **estampado, liso, rayado o fratasado** para darle un aspecto único.

Realizado con aditivos de colores y moldes para lograr la impresión del dibujo deseada.



Para la renovación y decoración de suelos



Mortero coloreado para hormigón estampado



Mortero coloreado para la decoración de suelos



Mortero fluido para la renovación y decoración de suelos



Mortero fluido y coloreado resistente al hielo-deshielo con inmersión de sales



Desmoldante en polvo



Desmoldante en polvo



Resina de sellado en base agua - alto - brillo



Resina de sellado y de refuerzo



Resina protectora para pavimentos



Porqué éste es, de nuevo un caso de Éxito

DECOPOX, STONE FEEL CONCRETE, PAVICEM Y PAVISTAMP IMPRESO

El Hotel Mondrian en Cala Llonga, Ibiza, es una obra maestra de **diseño y elegancia mediterránea**. Pavistamp, con sus materiales excepcionales como Decopox, Stone Feel Concrete, Pavicem y Pavistamp Impreso, ha desempeñado un papel crucial en la realización de este proyecto.

La elección de materiales de **alta calidad** y la **contribución de Pavistamp** han sido clave en la creación de un espacio de lujo auténtico y único.

El Mondrian Ibiza promete ser un destino codiciado para aquellos que buscan una experiencia excepcional en uno de los lugares más hermosos de Ibiza.

Estado Actual

Octubre 2023



Detalle actual: Revestimientos sin igual en un lugar con detalles excepcionales.



Zonas de Relax: Las vistas se complementan con un interior de extremo gusto y lujo.



Mobiliario y diseño: Un importante factor en el diseño es la conjunción y mezcla de estilos.



Elementos técnicos: Más que un baño, una zona de descanso y relax.



Aplicación del producto **Microin 22**

Para la realización y ejecución de este proyecto, se contó con la colaboración de la empresa **Microin 22** con gran experiencia en la aplicación de este sistema y de **proyectos de pequeña, mediana y gran envergadura.**

La aportación de esta experiencia y un **cuidado metódico** en las mezclas, procesos y diferente uso de herramientas fue clave para el **éxito del proyecto.**

Sin duda su aportación y experiencia fue clave para que el producto, con el trascurso de los años, se encuentre en perfectas condiciones y ofrezca su función.





Estudio de Interiorismo

Cuarto Interior

El estudio de interiorismo madrileño con una sólida trayectoria fue el elegido para **dar vida al diseño** del Mondrian Ibiza. Su propuesta captura la esencia distintiva de Mondrian con una **sensibilidad natural** que impregna todos los espacios del hotel.

No obstante, uno de los aspectos más destacados del proyecto es el profundo respeto que **Cuarto Interior** ha mostrado por el entorno natural de Ibiza. La paleta de colores y los **materiales utilizados** se **inspiran en la belleza de la isla**, desde las playas de arena blanca hasta el azul intenso del Mediterráneo.

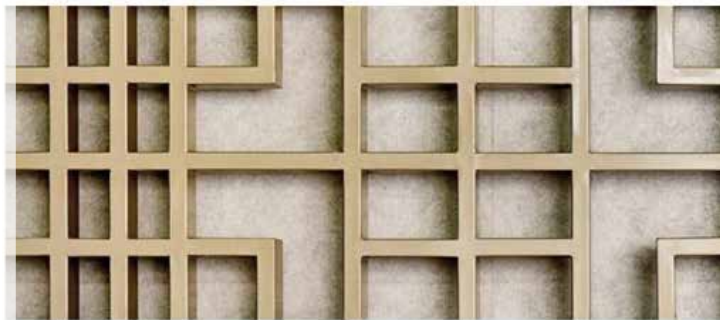

CUARTO INTERIOR
BAHIA, 29
28008 MADRID











Pavistamp®

Fabricamos tus sueños | Producing your dreams

Siempre fabricamos con pasión, para hacer tus sueños realidad.

CIA Española de Hormigones Estampados, S.L.
Av./ Columbretes, 6. Planta 10, Pt. 16. 12594.
Oropesa de Mar. (Castellón) España | Spain
+34 977 450 717
pavistamp@pavistamp.com
www.pavistamp.com

Pertenecientes a:
AEPC
ASOCIACIÓN ESPAÑOLA DE
PAVIMENTOS CONTINUOS